WALTER

EINLADUNG ZUM SEMINAR

Bearbeitungsstrategien im Werkzeug- und Formenbau

am 21./22.03.2023 in Düsseldorf

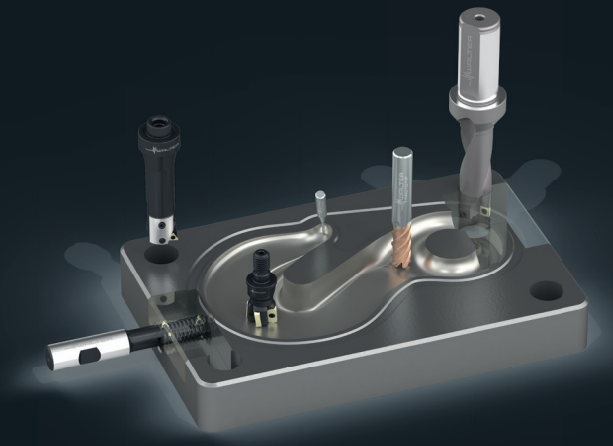

Mazak SCHUNK OPEN MIND THE CAM FORCE

Agenda 21./22.03.2023

(beide Tage jeweils gleich)

08.30 Uhr Eintreffen der Gäste
09.00 Uhr Begrüßung, Einleitung und Agenda
09.15 Uhr *hyper*Mill im Werkzeug- und Formenbau
09.35 Uhr Spannkonzept, Werkzeug-Setup und CAM Strategie
10.05 Uhr Maschinenkonzept CV5-500
10.15 Uhr Praktische Vorführung Teil 1
10.45 Uhr Kaffeepause
11.05 Uhr iTENDO^2 – der intelligente Weg zum optimalen Prozess
11.25 Uhr Werkzeug-Setup und CAM Strategie
11.45 Uhr Praktische Vorführung Teil 2
12.15 Uhr Mittagspause
13.00 Uhr Frässtrategien im Werkzeug- und Formenbau
13.20 Uhr Mazatrol Smooth-Steuerung
13.35 Uhr Werkzeug-Setup und CAM Strategie
13.55 Uhr Praktische Vorführung Teil 3
14.25 Uhr Abschlussdiskussion
14.35 Uhr Verabschiedung

Anmeldung bis zum 13.03.2023

https://pages.walter-tools.com/mazak-03.2023

Compliance: Wir gehen bei allen Gästen davon aus, dass die Teilnahme an der Veranstaltung im Einklang mit den entsprechenden Compliance-Richtlinien ihres Unternehmens steht. Unsere Veranstaltungen werden mitunter fotografisch begleitet. Das Bildmaterial wird ausschließlich zum Zwecke der Veranstaltungsförderung verwendet. Mit Ihrer Anmeldung erklären Sie sich ausdrücklich mit der Abbildung für genannte Zwecke einverstanden, ansonsten bitten wir um einen entsprechenden Hinweis.

VERANSTALTUNGSORT:

Yamazaki Mazak Deutschland GmbH · Niederlassung Düsseldorf · Theodorstraße 176 · 40472 Düsseldorf

Walter Deutschland GmbH

Wilhelm-Fay-Straße 34
65936 Frankfurt am Main
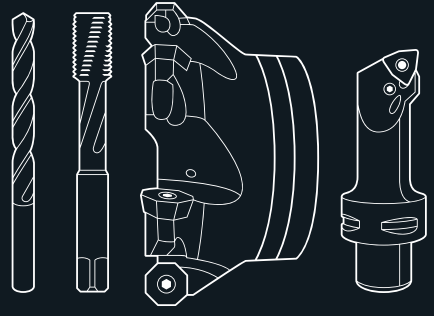
walter-tools.com